



*Dal 25 luglio
al 16 agosto
2025
la*



SUSO APS ASD

*e le comunità parrocchiali
di San Francesco Saverio e
dei Santi Sebastiano e Rocco*

vi invitano alla

*Estate
SUSO 2025*



S. Rocco

Nato a Montpellier fra il 1345 e il 1350, morto a Voghera fra il 1376 ed il 1379 a non più di trentadue anni. Intorno ai vent'anni di età perse entrambi i genitori e decise di seguire Cristo fino in fondo: vendette tutti i suoi beni, si affiliò al terz'ordine francescano e indossato l'abito del pellegrino, fece voto di recarsi a Roma a pregare sulla tomba degli apostoli Pietro e Paolo. Bastone, mantello, cappello, borraccia e conchiglia sono i suoi ornamenti; la preghiera e la carità la sua forza; Gesù Cristo il suo gaudio e la sua santità.



Nel luglio 1367 era ad Acquapendente (VT) dove ignorando i consigli della gente in fuga per la peste, chiese di prestare servizio nel locale ospedale. Tracciando il segno di croce sui malati, invocando la Trinità di Dio per la guarigione degli appestati, S. Rocco diventò lo strumento di Dio per operare miracolose guarigioni. Vi rimase per circa tre mesi fino al diradarsi dell'epidemia, per poi dirigersi verso l'Emilia Romagna dove il morbo infuriava con maggiore violenza.

L'arrivo a Roma è databile fra il 1367 e l'inizio del 1368. Presso l'ospedale del Santo Spirito sarebbe avvenuto miracolo della guarigione di un cardinale, liberato dalla peste dopo aver tracciato sulla sua fronte il segno di Croce. Fu proprio questo cardinale a presentare S. Rocco al pontefice. Proseguì la sua opera di conforto e di assistenza ai malati, finché scoprì di essere stato colpito dalla peste. Di sua iniziativa o forse scacciato dalla gente si allontana dalla città e si rifugia in un bosco vicino Sarmato, in una capanna vicino al fiume Trebbia. Qui un cane lo trova e lo salva dalla morte per fame portandogli ogni giorno un tozzo di pane, finché il suo ricco padrone seguendolo scopre il rifugio del Santo.

In tutti i posti dove Rocco era passato e aveva guarito col segno di croce, il suo nome diventava famoso. Tutti raccontano del giovane pellegrino che porta la carità di Cristo e la potenza miracolosa di Dio.

Dopo la guarigione S. Rocco riprende il viaggio per tornare in patria. Arrestato come persona sospetta e interrogato, per adempiere il voto non volle rivelare il suo nome dicendo solo di essere "un umile servitore di Gesù Cristo". Gettato in prigione, vi trascorse cinque anni. Quando la morte era ormai vicina, chiese un sacerdote, ma quando la porta della cella venne riaperta, S. Rocco era già morto.





Via Marconi, 20
04018 Sezze (LT)
Tel. 0773.88017
0773.885189



Via Roma, 20
04018 Sezze (LT)
Tel. 0773.1494902
0773.1493214



Via San Carlo, 90/91
04018 Sezze (LT)
Tel. 0773.804468



S. Sebastiano



Le notizie storiche su S. Sebastiano sono poche, ma la diffusione del suo culto ha resistito ai millenni. Nato a Milano da padre francese e madre milanese, educato alla fede cristiana, si trasferì a Roma nel 270 e intraprese la carriera militare intorno al 283, diventando tribuno della prima coorte della guardia imperiale a Roma. Gli imperatori Massimiano e Diocleziano, non sospettando che fosse cristiano, lo stimarono per la sua lealtà e intelligenza. Grazie alla sua funzione, poteva aiutare con discrezione i cristiani incarcerati, curare la sepoltura dei martiri e riuscire a convertire militari e nobili della corte. Fu arrestato mentre seppelliva i santi martiri Claudio, Castorio, Sinfioriano, Nicostrato, detti Quattro Coronati. Venne condotto da Massimiano a Diocleziano, il quale era già infuriato per le voci secondo cui, nel palazzo imperiale, si annidavano i cristiani persino tra i pretoriani. Diocleziano apostrofò così il tribuno: “Io ti ho sempre tenuto fra i maggiorenti del mio palazzo e tu hai operato nell’ombra contro di me, ingiuriando gli dei”. Sebastiano fu condannato al martirio. Fu trafitto dalle frecce scagliate dai soldati da lui comandati in una zona del colle Palatino chiamato ‘campus’. Creduto morto dai soldati, fu lasciato in pasto agli animali selvatici. La nobile Irene andò a recuperarne il corpo per dargli sepoltura, ma si accorse che il tribuno non era morto e gli curò le ferite nella sua casa sul Palatino. Sebastiano poi, nonostante il consiglio di fuggire da Roma, decise di proclamare di nuovo la sua fede presso il tempio dedicato al dio Sole. Ascoltati i rimproveri di Sebastiano per la persecuzione contro i cristiani, innocenti delle accuse fatte loro, Diocleziano ordinò che questa volta fosse flagellato a morte. L’esecuzione avvenne nel 304 circa nel circo del Palatino. Il suo corpo fu poi gettato nella Cloaca Massima, affinché i cristiani non potessero recuperarlo. Il martire apparve in sogno alla matrona Lucina, indicandole il luogo dov’era il cadavere e chiedendole di seppellirlo nel cimitero “ad Catacumbas” sulla via Appia.

Originariamente denominata Basilica Apostolorum, fu costruita per volere dell’Imperatore Costantino nel IV secolo d.C. in onore degli Apostoli Pietro e Paolo. Infatti, secondo la tradizione della Chiesa, durante le persecuzioni di Valeriano (III secolo d.C.), le reliquie degli Apostoli furono qui nascoste e venerate per circa cinquant’anni. Nel corso del tempo la venerazione a Sebastiano, martire-soldato al tempo di Diocleziano, sepolto nella catacomba, ha prevalso nella denominazione del cimitero e della Basilica. Nel corso della storia la chiesa ha ricevuto anche l’attributo ad catacumbas per la presenza delle catacombe, mentre l’attributo fuori le mura (FLM) è in riferimento al fatto che la chiesa si trova al di fuori delle Mura Aureliane e serviva a distinguerla dalla chiesa di S. Sebastiano al Palatino (luogo del suo primo martirio).

Nel 2024 ricorreva l’Anniversario del Martirio di S. Sebastiano (304-2024) e abbiamo pensato di dare la possibilità alle Parrocchie italiane (oltre 160 intitolate a S. Sebastiano) di avere l’occasione di accogliere le Reliquie del Santo per un’occasione speciale. Il Busto in legno in cui è incastonata la reliquia insigne sarà accolto nella tua Comunità per creare così un momento intenso di spiritualità, anche in occasione del Giubileo, attraverso l’esempio e l’intercessione del Martire.

p. Stefano Tamburo, parroco della Basilica romana di S. Sebastiano fuori le mura.





ALLIT

FORZA IN ALLUMINIO



S. Francesco Saverio



Nella sua vita, tutta dedicata all'apostolato, giunse in India, Giappone e Cina, dove morì. Francesco De Jassu venne alla luce in Spagna il 7 Aprile 1506 nel Castello di Xavier (dal quale poi Saverio). Dopo la distruzione del Castello e la morte del padre,

Francesco, sia per sfuggire alla sconfitta e alla miseria, sia per prepararsi a restaurare la gloria della sua famiglia, si trasferì a Parigi per studiare all'Università. Ebbe modo di conoscere come compagni di stanza prima il beato Pietro Favre e poi Sant'Ignazio di Loyola. Egli tentò di distoglierlo dalla sua visione della vita troppo legata ai beni materiali ripetendogli spesso la frase: «Che giova all'uomo guadagnare anche tutto il mondo, se poi perde l'anima?» (Mc. 8,36). Il 15 agosto del 1534 si consacrò a Cristo tra i primi sette componenti della Compagnia di Gesù.

Il 7 aprile 1541 Francesco partì da Lisbona e dopo un lungo viaggio durato tredici mesi giunse (era il 6 maggio 1542) a Goa, la capitale dell'Oriente portoghese conquistata trent'anni prima.

Francesco come sua abitazione scelse l'ospedale cittadino dormendo in un letto posto accanto a quello del malato più grave. Di giorno si muoveva per la città chiamando a sé i bambini e gli schiavi per educarli al cristianesimo, visitava i malati e i prigionieri guadagnandosi il nome di "padre buono". Si occupò anche dei Pàravi, i pescatori di perle, che, vessati dai musulmani, erano passati con i Portoghesi ed erano diventati cristiani, senza però un'adeguata educazione in quanto non si conosceva bene la loro lingua.

Dopo Goa, si mosse in Malacca e nell'arcipelago delle Molucche. Nel 1549 giunse in Giappone. All'inizio vi fu una buona accoglienza, poi, a causa dei bonzi venne introdotta la pena di morte per chi si battezzava. Ora gli si prospettava la Cina che in Giappone gli era stata presentata come una terra assai più colta e raffinata. Francesco, oltre ad aver percorso migliaia di chilometri per terra e per mare, si stima che abbia battezzato circa 30.000 persone.

Per Francesco sarebbe stato l'ultimo viaggio, infatti giunto in Cina si ammalò di febbre e morì. Il suo corpo fu trasportato a Goa dove ancora oggi si trova.





o p t i m a r e s

 **MATERIA &
COLORI**
EDILIZIA / COLORIFICIO / FERRAMENTA / ILLUMINAZIONE

Gaetano Della Vecchia
+39 333.5755710

Via Isonzo, 273 - 04100 Latina | Tel. 0773.266000



VISADENT s.r.l.

FORNITURE DENTALI

Via Pantanaccio, 118
04100 Latina

Mob. -> 393 9846136
Tel. -> 0773 24 1741
Fax: -> 0773 266324
Mail: gariluca_bonaldi@libero.it

Stefano Visari
Responsabile Vendite

www.visadentsrl.it - visadentsrl@alice.it

Concessionaria



Dr. Massimo Nadalet
Cell. 335.6535607

Via del Crocifisso, 36 - 04010 B. go Piave (LT)
tel. 0773.423600 - fax 0773.644266 - P.I. 02185300593
www.latinatrattori.it - latinatrattori@gmail.com
info@latinatrattori.it



LA LUNA NUOVA
ATELIER

Via Carturan 27 ☎ 0773 484744
04100 LATINA 📞 3289749031



Dott.ssa **Ivana Cammillacci**
Biologa Nutrizionista

Riceve per appuntamento
Tel. 339.8879735

lucaivana@libero.it



☎ 3299609328
📍 Via Gallo n.5, 04010 Sezze
✉ deaservizioclienti@gmail.com
📞 033001540188



www.bigassviaggi.com



Sezze - Centro Commerciale "Le Fontane"
Tel. 0773 888687



OTTICA MORETTO
dal 1966
www.otticamorettostore.com



VENDITA E RIPARAZIONE
TELEFONIA - NOTEBOOK
TV - ACCESSORI

Via Veneto, 2 - Sezze Scalo
320.7256873 - 349.8541587
gddelettronica80@gmail.com

Alessandro Ciotti
Responsabile



Istituti Paritari Interstudio
Via Gran Bretagna, 22
04100 Latina

Telefono: 0773-624384
Cell.: 388-9897434
e-mail: aciotti@interstudiolatina.it
Internet: www.interstudiolatina.it

COMPAGNO
MACCHINE
IMPORT-EXPORT



Compagno Macchine S.r.l. - Sezze Scalo (LT) - Via Turricella, 2
Cell. 320.0204739
Email: compagnomacchine@gmail.it
P.IVA e C.F.: 02423190994

www.compagnomacchine.it





PIERAUTO
 CONCESSIONARIO NUOVO USATO
 - Ermanno di Lorenzo -

Via Bassiano 40
 04018 Sezze (LT)

Tel. 0773.803730
 Fax 0773.889421

Mail: amm.pierauto@libero.it pierauto@libero.it

AUTOFFICINA M.G. SNC
 di Favale G. & C.
 P.I. 02029870595

*Centrale di Assistenza
 Detail ed Assistenza
 Trattori e veicoli industriali*

SS 156 km 40+400, Sezze Scalo LT - Tel/Fax 0773.800030
 carcentersezze@libero.it
 Guido: 368.3184002 Fabrizio: 339.8831640

Impresa Edil Lisa Srl
 IEL
 Lavori e Noleggio
 Piattaforme Aree
 Aldo Marcoccio: 339 5373649

Sezze, Via Strada Vecchia, 16
 edillisa@libero.it - P.IVA 01912100599

**Stampa Digitale
 Insegnistica
 Personalizzazione
 Abbigliamento**

graficasetina@yahoo.it

0773.876936
 328.8583657

Corso della Repubblica, 14
 04010 - Sezze Scalo (LT)

Puoi pensarlo... Pool Stampario

mastronardi
 CARROZZERIA

SOCCORSO STRADALE **MASTRONARDI** AZIENDA CERTIFICATA
scrl ISO 9001-2000

MASTRONARDI ENZO s.r.l.
 via Migliara 43 • 04100 B.go Falti - LATINA
 Tel. 0773.258761 • P. IVA 02184410591
 www.mastronardicar.it
 info@mastronardicar.it

VENDETTA AUTO

La Meridiana
 PIZZERIA PIZZA DA ASPORTO
 Per prenotazione
 Cell. 349.8415626
 CHIUSO IL MARTEDI

BRACERIA
 da Pippo

Corso della Repubblica, 78 Sezze Scalo (LT)

Luciana Sarti
 ISTITUTO DI BELLEZZA

Via Variante 19 - Sezze (LT)
 Prenotazioni: 0773.8884714

Vona Costruzioni
 Strada della Foce, 828
 04014 PONTINIA (LT)

C.M.M. Srl

04010 Borgo Falti, Latina - via Migliara 42,5 n° 16 bis
 Tel. 0773 251020 - E-mail studiotecnico.cmm@libero.it
 P.IVA 02933870590

Responsabile Tecnico:
 Geom. Fabrizio Dal Cero Cel. 333 9481244

CENTRO GOMME SALVATI

Via Appio Rin 73, 150 (La Storta) Sezze (LT)
 Tel/Fax 0773/201641 - Cell 329/2857514
 www.centrogomme.salvati.it
 centrogomme@salvati.it

- ◆ PNEUMATICI DI TUTTE LE MARCHE
- ◆ CONVERGENZA ED EQUILIBRATURA
- ◆ CONVENZIONI CON SOCIETÀ DI NOLEGGIO
- ◆ CERCHI IN LEGA
- ◆ ASSISTENZA MOBILE

@dts_ink

DTS

Il Castagno
 di Fabrizio e Giorgio MARONNA

Nelle case degli italiani dal 1956....

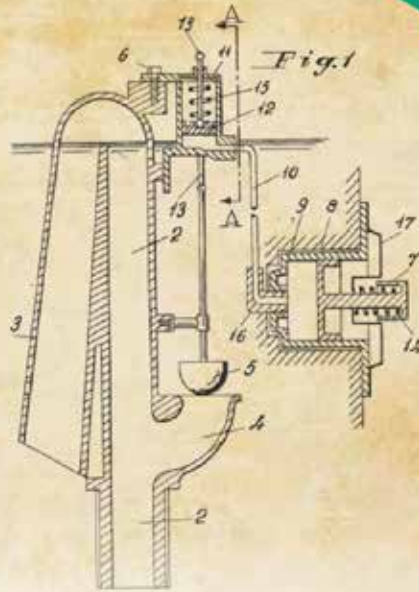

catijis

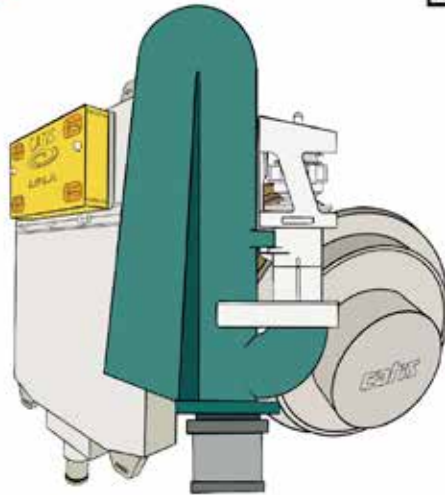

...ad oggi



SFS Venerdì 25/07

h 19.00 Concorso canoro bambini

h 20.30 ROBERTO E RAMONA

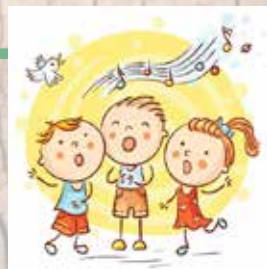

CMT
CONSTRUZIONI METALLICHE TIBERI
 DI TIBERI MARCELLO
 Via Tiberina n° 204 04013 - Latina (LT)
 Tel. 0431 524377
 E-mail: cmt@cometmetal.it
 Web: www.cometmetal.it
 P.IVA: 03068950595

LPM
 consulting

LPM CONSULTING SRL
 SOCIETA' DI CONSULENZA
 Consulenza, Servizi e Progettazione
 Dedicati ad Imprese, Enti, Privati Ed
 Istituzioni

Via Ariosto n. 19 - 04100 Latina (LT) - tel. 07731492741 - P.IVA/C.F. 03068950595
 info@lpmconsulting.it



Ditta Agnoni Emilio
 Macchine e Attrezzature per:
FORESTAZIONE E GIARDINAGGIO
 VENDITA - ASSISTENZA - RICAMBI
 Via dei Salici, 10 - 04013 Latina Scalo (LT)
 Tel./Fax: 0773.631379 - www.agnoni.org
 P. IVA: 01843180595





Pasticceria Bontà Setine
Laura & Loretta

Tel. 0773802144
 04018 Sezze (LT)
 Via Roccegorga (loc. Zoccolanti)
 P.IVA - C.Fisc. 02534770555

CHIUSO il Martedì

SERVIZI AUTOMOBILISTICI

apollo11 Group

www.apollogroup.it - info@apollogroup.it

www.apollogroup.it

Dolciaria Vittoria
 — PASTICCERIA ARTIGIANALE —
 dal 1984

Tel. 0773 804246

Sezze (LT)
 Via Madonna della Gattuccia



FisioAZ
 POLIAMBULATORIO

FisioAZ srls
 Via del Murillo, 28 - 04106 Latina Scalo
 Tel. 0773.63.26.57
 info@fisioaz.it

Setina Sementi srl

Amministratore: **PETRICCA ANTONIO**

Tel. 0773.800233 - Tel. Fax 0773.800023
 Cell. 348.7478294 - 333.7524299
 E-mail: info@setinasementi.com

Sede Amm. ex: **Corso Repubblica, 118 - SEZZE SCALO (LT)**
 Sede Legale: **Vicolo Bosio, 1 - ASI**
 P. Iva 01204280559

Prodotti e tecnologie per l'agricoltura biologica
 Distributore autorizzato

Cristofoli Gomme
 di Cristofoli Sandro

DE. MAR.
 FURNITURE LITICHE

Adriano Marzullo
 Responsabile Vendite e Acquisti
 Amministratore Unico
 Cell. 329. 70 21 682

De. Mar. s.r.l.
 Via Pignette 5281 (Zona Ind. Mazzocchio)
 04014 Pontinia (LT)
 Tel. 0773.853612 - Fax 0773.854143
 E-mail: adrianomarzullo@demaropa.com
 P.Iva e C.F.: 02 467 270 597

ORTOPEDIA PONTINA

La Fattoria di Casacotta
 FATTORIA DIDATTICA
 FESTE DI COMPLEANNO
 AGRITURISMO

ROCCO 3383575956
 DANIELA 3479927501
 SIMONE 3201742080
 GABRIELE 8337653058



SFS sabato 26/07

6 20.30 I DUE NOTE





**infissi
Pozzobon**
INFISSI IN ALLUMINIO

tel. 0773 250346
cell. 338 2611936
cell. 329 6181714
Via della Segheria, 518
Borgo S. Michele - LATINA
infissipozzobon@gmail.com
P. IVA 02970950594

dal 1988
MACELLERIA

MACELLERIA - POLLERIA - CARNI SCELTE DI QUALITÀ
BOVINE - OVINE - SUINE INSACCATI TIPICI CASARECCI
DI PRODUZIONE PROPRIA

SPECIALITÀ SALSICCE TAGLIATE A MANO

VASTO ASSORTIMENTO di Salumi,
Formaggi, Pane, Surgelati, Latte
Enoteca (confezionati e imbottigliati)

Via Veneto, 60, 04010 Genara di Sezze (LT) - Tel. 0773.899470



Franco ZOMPARELLI
329.4461749

METALMECCANICA
srls

Paola ZOMPARELLI
345.4798376

Via Catania, snc
04010 SEZZE SCALO (LT)
0773.876259



MOLINO CIPOLLA s.n.c.
Sede e Stabilimento:
Via le Mole, 04019 Terracina (LT)
Tel. e Fax 0773.772018
C.F. / P. IVA 00338580518
e mail: molino.cipolla@libero.it



Information & Communication Technology

MS Computer Soc. Coop. - www.mscomputer.it - mail: web@mscomputer.it - info@mscomputer.it
tel. 0773 578 138 - cell.: 335 52 77 882 - P. IVA: 0292898052



S.L. BUILDING srl

VIA BASSIANO, 147 - 04018 SEZZE (LT)
Tel. 392.6271339 - 338.1333309
Mail: stbuildingart@libero.it

PEC: stbuildingart@pec.it
C.F. e P.IVA: 029887300590

www.stbuilding.it

SOF
GROUP



Sede legale: Via Umberto I, 62 - 04100 LATINA (LT)

Sedi operative: Via Umberto I, 14 - 00021 AMASENO (FR)
Tel. 0775.600000 - 328.7080002

Via Veneto, snc - 04018 SEZZE SCALO (LT)
Tel./Fax 0773.430056 - 328.7080002

linadambini@tecal.it - linasrl@arubapec.it - P. IVA 02751380694



**TECNO
2000**

Soluzioni energetiche

**MANIFICIO
GALANDRINI**

Pane - Pizza
Dolci della Tradizione
di Sezze

Via Calabria - Sezze Scalo (LT)
Tel: 0773 876781



Impianti elettrici civili e industriali

Sistemi di allarme e videosorveglianza - Automazioni e impianti fotovoltaici

LUCIANO DI MEO

Amministratore - Cell. 333.9213701

Via Colli I° Tratto - 04018 Sezze (LT) - Tel./Fax 0773.803464
Cod. Fisc. DM LCN 63A02 07125 - P.IVA 02177300593 - Cod. tel. K88H689
elettroteam03@virgilio.it - luciano@elettroteam03.it

MANCINI SCAVI



Fernando: 347.1604013
Enzo: 347.3105259



Movimento terra e Roccia
Lavori edili Stradali
Trasporti opere di Urbanizzazione

Via Colli, snc - 04018 - Sezze (LT) - Tel/Fax 0773.804777
E-mail: fernando.mancini@italice.it PEC: mancini.fernando@subapac.it
R. IVA: 02207350592 - C.F.: MNCN775M121712V - SDI: SRUD820



CR UFFICIO
di Gioglio Vignaroli

Via S. Francesco, 59
04100 Latina (LT)

Tel. e Fax 0773/610768
crufficio@libero.it



SFS Domenica 27/07
6 20.30 BARBARA BAND



Come una Volta
 PIZZERIA

*Chiusura lunedì
 E' gradita la prenotazione*

VIA CHIESA NUOVA, SEZZE (CI) - Tel. 048.9836785

OFFICINA 2005
di Montarsi Dino & Golfieri Giuseppe



RIPARAZIONE AUTO, MOTO E VEICOLI INDUSTRIALI

officina2005srl@libero.it

PROGETTO NUOVA CASA S.R.L.S.



Via Monte Pilorci n. 43 - 04018 Sezze (LT)

Tel. 0773 80 44 55 - Cell. 392 46 86 861

P.IVA 02988930596



**25 luglio - 18 agosto 2025 la SUSA APS ASD
di S. Francesco Saverio e dei Santi Sebastiano e Rocco organizza**

Estate a Suso

Suso
Agosto



- | | | |
|--|-------------------------------------|--|
| 1. GROCIERA x 2 x 7 gg
o Maggi con travel gift card | 11. B.S. C 100 su Amazon | 22. Volo su aereo 30 min. |
| 2. B.S. C 350 Riccardi gioie | 12. Ingresso 5 mesi palestra | 23. B.S. C 100 su Amazon |
| 3. Cinecittà world x 4 | 13. Moschino Toy 2 set 4 | 24. Forno microonde 20 l. |
| 4. Versace Dylan Purple set 4 | 14. Cena x 2 "Da Barbitto" | 25. Occhiali donna Guess |
| 5. BS. C 100 su Amazon | 15. Lavatrice 8 Kg | 26. Stampante Canon |
| 6. Cena x 2 "Il seminario" | 16. Cinecittà world x 4 | 27. Borsa e sciarpa artigianale |
| 7. Bracciale uomo Lotus | 17. Vaporella Polti | 28. Mini motosega a batteria |
| 8. Cena x 2 "Da Barbitto" | 18. Collana Ferragamo | 29. Forbici giardinaggio |
| 9. Lolita Lempicka | 19. Versace Eros set 3 | 30. Ingresso 2 mesi palestra |
| 10. Quattro sedie Ingénia | 20. Cena x 2 "Il seminario" | 31. Antip. pizza bevande x 4 |
| | 21. Cinecittà world x 4 | 32. Cassetta attrezzi Stanley |



€ 2.50

Partecipando si autorizza il trattamento dei dati personali per accedere al quiz. Premi con scadenza. Confezioni riservate alle medie. E nei termini previsti dalla vigente normativa. Estrazione il 16/08/25 presso la Parrocchia dei SS. Sebastiano e Rocco, Sierze. Termine ritiro premi o firma contratto: 16/09/25. Regolamento e numeri vincitori sul sito www.parcodichiesano.it. Oppure manda un sms al **335-6115128** scrivendo: **LotteriaSuso**.





50°
ANNIVERSARIO

L'EV- OLUZ- IONE

DELL' AUTOMAZIONE

0773 692 692
VIA EPITAFFIO 58 LATINA

WWW.RICAMBIBARSI.IT
VENDITE@RICAMBIBARSI.IT

CHIARAVALLI
SISTEMI DI CONTROLLO

Blickle

CAMOZZI
AUTOMATION
division

MEGADYNE

SKF
Customer's SK

TRAMEC

TIMKEN

ZIMM

elera

mar/bett®

R
SULMELA

ABB
VALUE
PROVIDER

NTN **BNP**

EWELLIX

APEX DYNAMICS ITALY

dz
division

GIMATIC

HIWIN

Ammeraal Beltech
Industrial Belting Group

REKNORD

VARMEC



SI RINGRAZIANO

Riccardi "Gioie"
Giocattoli in legno
Giocattoli - Accessori - Gioielli - del resto

Centro d'Arte e Pubblicità - Foto - Video - Ricordi - Gioielli
 Sezze (LT) - Via S. Carlo (L.T.) - Tel. 0773 804542
 Tel. 0773 804542 - Cell. 347 3273460
 Cell. 347 3273460 - E-mail: gioiodivita@hotmail.com

Ristorante
Il Seminario s.r.l.
gustosi e anti-bi sapori sempre

Sezze (L.T.) - Via Foresta
 Tel. 0773.803243 - Cell. 347.8181784 - 349.6805786

OTTICA

BOUTIQUE DELL' OTTICA
 di Maria De Filippis
 Via S. Carlo, 164 - 04018 Sezze (L.T.)
 P.Iva: 07372901210

Gioielleria
Gioie....di Vita
di Via Carlo

Centro Commerciale "Le Fontane"
 Via Roccaporga, Sezze (L.T.) - Tel. 0773 804542
 Cell. 347 1564877 - 347 3273460
 e-mail: gioiodivita@hotmail.com
 P.IVA 02454720596 - C.F. VTI CRL 63L51 21281

SCAVOLINI STORE LATINA

BY FRANCO ARREDAMENTI SAS - Via Carlo Romagnoli 88 - Latina - Tel. 0773871070
 Scavolini store by Franco Arredamenti - scavolinistorelatina

RISTORANTE ALBERGO
"da Barbilla"
 PREMIO ITALIA PER LA RISTORAZIONE
 POSATE D'ORO PER LA RICERCA DEI PIATTI TIPICI LOCALI

Via Colli 1° Tratto, 47 - SEZZE (LT)
 Tel. 0773 888523
 www.dabarbitto.com

RED BARON CLUB

Latina UFFICIO

SOLUZIONI PER L'UFFICIO

Rivenditore e Partner

SAMSUNG hp TOSHIBA

Tenergia s.r.l.
 Gruppi elettrogeni

V SPORT FITNESS CLUB

l'Oasi del gusto
 da Marcello

Caffetteria
 Pasticceria - Gelateria (produzione propria)
 Ristorante
 Catering

Via Roccaporga - 04018 Sezze (L.T.)
 BAR Tel. 0773.800077 - PIZZERIA Tel. 0773.800177

ELETTROPAMA
 e-mail: elettropama@alice.it

Fornitura e installazioni - Materiale Elettrico
 Automazioni - Allarmi
 Videosorveglianza - Illuminazione

Via Roccaporga, 47 Sezze (LT) - Tel. / Fax. 0773.88306
 Alessandro 347 8276488 - Pamela 347 1001609

Carlo LAMIGLI - C.F. PLE02701070278 - P.IVA 02029070278

GYM
 WELLNESS VILLAGE





SI VIAGGIA

Travel Experience

SI VIAGGIA SRLS

Via dei Cappuccini,29
04018 Sezze (LT)
Tel. 0773.1486775



www.siviaggiamb.it
info@siviaggiamb.it

 SIVIAGGIA_MB





Grizzonte
CENTRO ACQUISTI

S.S. Monti Lepini km 42,100
Sezze Scalo (LT) - Tel. 0773.877944

MERAGRIGLIA
CARNE E CUCINA

BISTECCHERIA - BAR - APERITIVI

c/o. Via Tuscolo 11, Latina
cell. +(39) 320 904 6708
@meragriglia
Meragriglia

SEMENTI SCARPARO

CONCESSIONARIO STIHL

ATTREZZATURE DA GIARDINO - TRATTORINI - ACCESSORI - RICAMBI ORIGINALI

CONCESSIONARIO JOHN DEERE

Foto: Massimo Sestini - SNC - 0478 Sezze (LT) | www.sezzeconcessionari.it - Telefono 0773 877944

Maiorani

RESTAURI
CONTROSOFFITTATURE
PITTURE EDILI

VIA S.S. SEBASTIANO E ROCCO - SEZZE (LT)
TEL E FAX 0773/803781 - CELL. 327/5782882
E-MAIL: FABIO.MAIORANI@ALICE.IT
P.IVA 015758830599

ELETTROPAMA
e-mail: elettropama@alice.it

Fornitura e installazioni - Materiale Elettrico
Automazioni - Allarmi
Videosorveglianza - Illuminazione

Via Roccegorgo, 47 Sezze (LT) - Tel. /Fax: 0773.88306
Alessandro 347 8370466 - Pamela 347 1021609

Ced. SDI: LX4UQGS C.F. VTL15477A2112712X P.IVA 02395970599

TECNOCASA
FRANCHISING NETWORK

Affiliato: **IMMOBILIARE SEZZE S.R.L.**
Corso della Repubblica 9, 04018 Sezze Scalo
Tel: 0773.1710577
Cell. e Whatsapp: 376.1229918

samaricambi ANNIVERSARIO

meccaniche | idrauliche | idromeccaniche | idromeccaniche

BORGO PIAVE LATINA
VIA DEL CROCIFFISSO, 38

TEL. 0773643220
3392071201
INFO@SAMARICAMBI.IT

www.samaricambi.it

SAMI SERRAMENTI

Via Strada Capogrossa, 2298 - Borgo S. Michele - Latina
Sergio 3358800295

ARREDO INFISSI
porte - finestre - mobili

Gianpiero Paolelli

Porta S. Andrea - 04018 Sezze (LT)
Tel. 0773.888539 - cell. 328.0450167

La Maison Del Mobile
di La Manno Luigi

forniture & interior design

COMIMEC
SEZZE

IMPIANTI & NOLEGGI

TEL. 0773/904409



0773 692 692
WWW.RICAMBIBARSI.IT



BARSİ

RICAMBI

50°
ANNIVERSARIO

VIA EPITAFFIO 58 LATINA
VENDITE@RICAMBIBARSI.IT

CHIARAVALLI

Blickle

CAMOZZI
AUTOMATION
division

MEGADYNE

SKF
Sustained
Performance

TRAMEC

TIMKEN

ZIMM

elesa

marbett®

R
EVALMESA

ABB
VALUE
PROVIDER

NTN **SNR**

EWELLIX

APEX DYNAMICS ITALY

dz
division

GIMATIC

HIWIN

Ammeraal Beltech

REXNORD

VARMEC



SSR Mercoledì 13/08
h 20.30 CICO & LUIS

*con II°
 motopanino e benedizione
 "I LEONI DI SEZZE"*



**EDILIZIA MANCINI LUCA
 LA VECCHIA CAVA S.R.L.**

Tutto per l'edilizia e la
 termoidraulica



SEZZE (LT) - VIA BASSIANO, s.n.c.
 Tel. 0773 886013



MARMI ARREDO A.L.A. srl

via Bassiano, 157 - 04018 Sezze (LT) IT
Tel. 0773 887287

e-mail marmiala@gmail.com



fi.ma snc
di Ficaccio G&D

prefabbricati - calcestruzzo - commerciale

G. 393 9076607 - D. 393 9096657

L'INCANTO

Via Napoli, 2 - Sezze Scalo (LT)
Tel. +39 0773 877234 - +39 347 1741175

L'Incanto Ricevimenti

La 1° Agenzia in Italia
Specializzata nella Compravendita
di Terreni e Aziende Agricole



0773 487 003



#EARACING



L'AZIENDA
INOX 1 CMP SRL
UN IMPIEGIO DA
OLTRE 40 ANNI

SECONDA
AZIENDA DELLA PRIMA
IMPIEGATA IN ITALIA
NELLA SUA SETTORE

INOX 1 CMP

www.inox1cmp.com

La Nuova

Aerfrigo
s.r.l.



Impianti frigoriferi
ed aria condizionata
INSTALLAZIONE E MANUTENZIONE

B. go S. Michele (LT)
Via Migliara 43, snc
(Iran: Via Corazzini)

P. IVA 02056590595

Tel.: **0773.258795**

Email: lanuovaerfrigo@libero.it

Pec: lanuovaerfrigo@pec.it

Cell. Davide: **348.5277458**

Cell. Lamberto: **348.5277457**

AmaPet
boutique



392.7627635
Marika

C.so della Repubblica
69
Sezze Scalo, LT

amapet.boutique

Alimenti Accessori Toeletta SPA

VERS VERSO

**PIZZERIA
LA
LIVELLA**

375.8159975

CHIUSO IL LUNEDÌ

VIA COLLI 85 - SEZZE (LT)

pizzerialalivella@gmail.com



SSR Giovedì 14/08

6 20.30 LA BANDA DEL CUORE



FABBRICA EDILPAVIMENTI

FINANZIAMENTI A TASSO ZERO
IN COMODE RATE E FINO A € 1.000
SENZA NESSUNA GARANZIA

VENDITA ALL'INGROSSO E AL DETTAGLIO

LATINA - Via Epitaffio, 32 - edilpav.ti@libero.it
Tel/Fax 0773694032 - 3711238694 - www.edilpavimentisri.it

APERTI ANCHE IL POMERIGGIO

GIAMPIERO FILIGENZI
OFFICINA
CENTRO REVISIONI
AUTO E MOTO

Via Sorana, 3 - Sezze (LT)
Tel.: 0773 888423 - Mob.: 348 253 8875

AUTOSCUOLE TOSTI
Pratiche automobilistiche
gianni.tosti@tiscali.it

Tutto per tutte le patenti

04010 Roccagorga (LT)
C.so della Repubblica, 120
Tel. e Fax 0773.958785

04010 Sonnino Scalo (LT)
via Consolare, 7
Tel. e Fax 0773.938013

Cell. 348.5404536 P.I. 02911560593

www.edilpavimentisri.it

POLISTIR
ISOLAZIONI TERMOACUSTICHE

Scegli
L'INSUFFLAGGIO
al naturale

- ✔ isolamenti termici ad insufflaggio
- ✔ eliminazione muffa e condensa
- ✔ isolamenti acustici
- ✔ mitigazione gas Radon

5.5, 106 Monti Lepini km 41,600
04018 Sezze scalo - Latina
0773.677 236 334.621 3631

www.polistir.it
polistir@polistir.it





**Ristorante Bar Panici
Di Cipolla Mirella**

Via Veneto N. 99
04018 Ceriara Di Sezze (LT)

Tel. 0773899195
Fax 0773899193

P.I. 01268840590

APERTI TUTTI I GIORNI



chiuso il **MERCOLEDÌ**

PANICI
• RISTORANTE •

Via Veneto, 99 · 04018 · Ceriara Di Sezze (LT)

Tel. 0773 899195 · Fax 0773 899193

 327 6610908



SSR Venerdì 15/08

6 20.30 GIANPIERO MARINO

BAND





SSR Sabato 16/08

h 19.30 *Processione con la reliquia
dalla Basilica di S. Sebastiano*

h 20.30 *S. Messa
e distribuzione del pane di S. Rocco*

h 22.30 *Spettacolo pirotecnico*

h 23.00 *Estrazione Lotteria*



*Dolci Tipici
di Sezze dal 1990*
Anna e M. Teresa Di Raimo



SEZZE (LT) via G. Marconi, 54 - Tel. 0773.885581



DANIELE ANDREOSE
393.9781618

Tecnologie dell'Alluminio, dell'Acciaio, del Vetro e Pvc.
FACCIATE CONTINUE - COPERTURE TERRAZZI - FRANGIGIOIE - GRATE - INFESSI

Tel. 0773/628076 - Fax 0773/629478
www.mzsistemi.it - e-mail: info@mzsistemi.com

Soc. Agricola Agropontino
a.s.l.

ORTAGGI E FRUTTA
provenienti da produzione propria





AGENZIA FUNEBRE
CIARLO

VIA VARIANTE, 146
SEZZE - LT
tel. 0773/804536



VADIS

ASSISTENZA

**Specialisti in Previdenza Funeraria
ed Assistenza alla Famiglia**

Più di 70 anni di esperienza



ARCADIA

KUSTOM INTERIORS
 LATINA

INTERNI IN PELLE - INTERNI AUTO D'EPOCA
RIVESTIMENTO VOLANTI
RESTAURI - SELLERIA

Via Piave, 78 - LATINA Cell. 347.2925813
 arcadia.giovanni@gmail.com

ACCESSORI PER MACELLERIA
SPEZIE - BUDELLA - COLTELLERIA - ARROTINO



Via Capograssa, 379 - 04100 B.go S. Michele (LT)
 Tel/Fax 0773.258165 - Wapp 338.2301608
 info@sandblatina.com - www.sandblatina.com

F.III CAMPAGNA
LAVORAZIONI AGRICOLE
LIVELLAMENTO MOV.
TERRA SCAVI

Via Fontana Acquaviva
 SEZZE SCALO (LT)



Dolci Fantazioni
 di Sezze
 di Amelia Panico

Dolci tipici di Sezze
 Rinfreschi dolci e salati
 Via delle Industrie, 26 - Latina Scalo
 Tel. 0773.630147



ASSISTENZA, MECCANICA LEGGERA, DIAGNOSI ELETTRONICA,
TAGLIANDI MANUTENZIONE, AMMORTIZZATORI E FRENI, GOMME

Nsolo Gomme
 di Palmira Piccirilli

www.nnsologomme.biz
 info@nnsologomme.biz

Via Fontana, 28 - SEZZE (LT) - Tel./Fax 0773/888820 - P.IVA: 02315490595



Q&S

Q&S CONSULENZE ASSICURATIVE
 di Quadrozzi Fabio e Santia Italo

Borgo Faiti (Lt) Via Appia N.6
 Tel/fax: 0773.876795



Art' In Fer
LAVORAZIONI FERRO e ALLUMINIO

Silverio Sperduti

Via Murolungo, 28A - 04018 Sezze (LT)
 Tel. **0773.885434** - Cell. **348.8249625 / 338.2967426**
 silverio.spr@libero.it - Facebook: Art' In Fer



CERAP.O.

CENTRO RADIOLOGICO PONTINO

Famiglia La Chioma

RADIOLOGIA DIGITALE *(Convenzionata S.S.R.)*

Cistouretrografia	Mammografia	Urografia
Stratigrafia A.T.M.	Isterosalpingografia	Fistolografia
Ortopanoramica	Teleradiografia	Clisma opaco
RMN - ECOGRAFIA	• ECO-DOPPLER	• MOC

dal Lunedì al Venerdì: 8,30 - 13,00 • 15,30 - 19,00 ◊ Sabato: 8,30 - 13,00

Via F. Filzi, 19 - 04100 LATINA • Tel. 0773.692202 / 0773.666289

E-mail: segreteria@cerapo.it • *PEC:* ceraposrl@cgn.legalmail.it

www.cerapo.com



CONTATTI



Parrocchia San Francesco Saverio

Via Chiesa Nuova

S. Messa: sabato h 17.00; domenica h 9.30

Ufficio: sabato h 17.45

IBAN: IT23G083277413000000007966

CF: 91017710590



Parrocchia Santi Sebastiano e Rocco

Via SS. Sebastiano e Rocco

S. Messa: domenica h 11.00

Ufficio: domenica h 12.00

IBAN: IT30N0832774130000000025028

CF: 91115800590

Giornale Parrocchie Suso” ogni prima domenica del mese

SITO: WWW.PARROCCHIESUSO.IT

Parroco: 335.6115128 - don@parrocchiesuso.it



SUSO APS ASD

SUSO ASSOCIAZIONE di PROMOZIONE SOCIALE e SPORTIVA DILETTANTISTICA

Via SS. Sebastiano e Rocco 04018 Sezze (LT)

P. IVA e C.F. : 02953530595

IBAN: IT85W0832774130000000039721

MAIL: susoapsasd@parrocchiesuso.it

Codice Coni 15640 - Codice SIAE 00468 - SatisPay business

Firma il 5x1000 sulla dichiarazione dei redditi

S. MARIA: Piazza Duomo - Padre Marcelo, 329.5817489

S. PIETRO: Piazza Margherita - Padre Marcelo, 329.5817489

S. CARLO DA SEZZE: Sezze scalo - don Gianmarco, 347.0758080

S. LUCIA: Via Sedia del Papa - don Giovanni, 329.8018388

S. LORENZO MARTIRE: Crocemoschitto - don Gregorio, 349.5565155







SUSO APS ASD

Codice Coni 15640
susopasd@pec.it
susopasd@parrocchiasuso.it
www.parrocchiasuso.it



Estate a Suso⁶ - 2025

LUGLIO



**PARROCCHIA
S. FRANCESCO SAVERIO
Via Chiesa Nuova**

Venerdì 25

h 19.00 CONCORSO MUSICALE

riservato ai bambini

h 20.30 ROBERTO E RAMONA

Sabato 26

h 20.30 I DUE NOTE

Domenica 27

h 9.30 S. Messa

h 20.30 BARBARA BAND

h 23.00 Spettacolo pirotecnico

AGOSTO



**PARROCCHIA
SS. SEBASTIANO E ROCCO
Via SS. Sebastiano e Rocco**

Mercoledì 13

h 20.30 CICO & LUIS

e motociclisti "I leoni di Sezze"

Giovedì 14

h 20.30 LA BANDA DEL CUORE

Venerdì 15

h 20.30 GIANPIERO MARINO

Sabato 16

h 19.30 Processione con reliquia

h 20.30 S. Messa e distribu-

zione del Pane di S. Rocco

h 22.30 Spettacolo pirotecnico

h 23.00 Estrazione lotteria

